加國與太平洋邊緣國家 必須加速拓展貿易關係

專家指出袖手不做將受重大損失

【多倫多訊】保守黨的自由貿易協定，帶來了歡樂與關連。有人憧憬發財的機會；也有人擔憂失業的痛苦。其實加國的經濟，並不繫於一個貿易協定，多倫多亞洲太平洋委員會主席格拉夫指出，加國人如忽視太平洋邊緣國家的商機，可讓自取其辱。

經濟學家預測，未來的一個世紀裡，貿易的成就，將屬於太平洋邊緣國家。日本於各國中暫時領先，但中華民國、中國大陸、南北韓、新加坡、印尼、馬來西亞、香港、泰國，甚至細小的汶萊乃，也不甘落後。

這此國家共有人口十五億三百餘萬，經濟的增長率甚速，尤以中華民國更為突出。格拉夫說，加國和這些國家建立貿易關係，必須積極，切勿躊躇，這好比設立國防，招兵買馬，費用甚大，但如袖手不顧，將蒙受損失。

目前美國及歐洲共同市場，已與太平洋邊緣各國，建立穩固的貿易關係，加拿大在這方面的工夫，顯然還未做得夠。格拉夫認為，城市與城市之間的草根階層，應加強聯繫。加國的商人不要以為飛到別國，走進工廠，便可做成生意。

他建議，多倫多可先向各國的城市提供財政服務、電話通訊技術、城市設計科技及警察制度，先建立良好關係，貿易自然水到渠成。從去年的數字來看，加國出口到香港、中華民國、新加坡、中國大陸、日本、南韓及澳洲等太平洋國家的貨品，顯見增加。從這些國家(日本除外)進口的產品數量，亦稍有上升，他們貨物的質素和推銷技巧，已有長足進步，加國應把握跟他們建立[illegible]關係的機會。

健康展覽明年擴大舉辦

【多倫多訊】由於士嘉堡華人社區，首次聯合舉辦健康展覽成功，健康關注委員會決議，於明年十月間再度擴大舉辦，提供更詳盡的健康諮詢服務。

首次華人健康諮詢展覽在數月前，於慈恩醫院展出，這是士嘉堡地區規模最大的健康展覽，參展單位及機構，包括各衛生醫療部門，從展覽會場獲致實貴的衛生諮詢資料，極獲好評。

據健康關注委員吳永光透露，委員會開會決議，決定在明年十月間再度舉辦，他說，透過各種形式，對少數族裔，提供健康服務，華人上大的健康展覽亦給其他族裔帶來示範帶頭作用。

孟嘗會循例開敬老餐會

【多倫多訊】孟嘗會每年十二月，舉行聖誕敬老餐會，已有二十年，每年參加之耆老，約有四百餘人。

本年餐會定十二月四日（星期日）下午一時至三時，在孟嘗安老院內舉行，到時供應豐富火雞午餐，另每位禮物一份及抽獎，「友誼心聲」歌唱團，到時歌唱助慶。餐券全部免費，將於十一月廿六日早九時分發，票數有限，先到先得。

聖誕敬老餐會，食物禮物均由各界善長仁翁捐助，如商店、餐館、果店，及孟嘗中文學校學生及家長等等。

又耆英健康講座，本年最後一次，將於十二月十日（星期六）下午二時在孟嘗安老院舉行，主講者為物理治療師李林素女士，講題為「物理治療與高齡健康運動」，免費入場，歡迎參加。

僑訊

【多倫多訊】嘉蘭社區中心，與多市教育局主辦英文歌唱組，費用全免，歡迎成人報名參加。

報名之成人，不拘年齡，以及英語程度，惟需具音樂基礎，逢星期六下午二時至四時練唱。

嘉蘭社區中心地址在固連治路，查詢電話：五九八－三四四四。

另該社區中心逢星期二下午一時三十分至四時三十分為耆老提供諮詢服務。

嘉蘭社區中心水果義賣活動，現接受預訂，十二月中旬交貨，分蜜蜜柑和椰丁兩種，由美國進口，大、小盒，價格分別為十二元五角、二十二元。

多市中華中文學校 選出下年度新職員

【多倫多訊】多倫多中華中文學校董事會，於日前召開本年度第三次會議，推選下年度新職員，張惠琴醫生眾望所歸，蟬聯擔任下年度董事會主席，並邀聘顧惠霞律師為常務董事。下年度新職員名單如下：

主席張惠琴醫生，副主席傅啟明牙醫，校監鄭偉志，祕書黃達炎，財政鄭偉志（兼），公關洪世忠。

校董：陳壽彬醫生，陳景新醫生，張惠琴醫生，何肇松醫生，傅啟明牙醫，許日東醫生，李世平醫生，吳建忠醫生，譚耀榮醫生，何乃傑律師，顧惠霞律師，譚振雄會計師，洪世忠，陳榮駿，鄭偉志，劉亨，李達人，譚憲章，黃達炎，楊東濟及余海虎博士等廿一人。

校長李達人，副校長余海虎博士。

據該校校監鄭偉志表示，該校學生多屬粵籍，教學語言以粵語為主。為使學生能以國語跟粵籍以外之華人溝通，一向設有國語課程，由普通科老師兼任指導，現因學生人數增加，原有教師不敷兼顧，遂決定增聘國語科專任老師專責教導，以提高教學效果。

表示，該校將備大批國語科視聽教材，供教師於課堂使用，以收事半功倍之效。

貧窮損害兒童健康 社會學家提出警告

【多倫多訊】安省公眾衛生協會日前舉行第卅九屆教育及科學年會。社會學家湯遜發表意見，認為貧窮可長期性影響本省廿五萬兒童的健康。

這些在貧寒家庭長大的孩子，由於健康較差，畢生將用去不少納稅人代付的醫藥費，湯遜指出，領取福利援助金的人數已慢慢增加，繁榮如大多市亦不例外，可能是社會制度欠佳的緣故。

健康較差和增加社會負荷的居民，包括幼童、單身父母、缺乏職業訓練的輟校學生、土著及生活津貼不足的殘障者。

籌募病童基金 發行精美月曆

【多倫多訊】為病童醫院籌募基金，發行一九八九年月曆，刊有兒童優良繪畫作品十二幅，希望各熱心人士熱烈支持認購。

每年印刊的兒童優良繪畫作品月曆，在十一月底推出，頗受家長的歡迎，掛在子女房間，具有教育啟示作用。

該份精美月曆已開始發售，委由滿地可銀行各分行代售。

工藝品展覽

【多倫多訊】大多市第五屆Signature工藝品展覽會，將於十一月卅日起，一連五天在多倫多會議中心舉行。十二月四日（週日）下午六時閉幕。

門票方面，成人四元；耆英及十七歲或以下學生三元；十二歲及以下兒童免費，五日入場套票七元。

天氣報告

11月30日：多雲偶雪　最高2℃最低−2℃

12月1日：多雲　最高1℃最低−4℃

一種兒童嬰兒兩用汽車坐墊 經消費處鑑定不合安全標準

【多倫多訊】消費服務處向市民提出警告，市面一種牌子為Strolee GT2000的兒童、嬰兒兩用汽車坐墊，不符合加拿大汽車安全標準，當把坐墊朝向車後廂位置安放時，乘客不甚牢固。

經當局試驗後，發覺上述坐墊的斜背，角度超過規定的七十度，倘汽車發生意外，車頭撞向硬物，嬰兒可能從坐墊彈出，或脊骨部位給肩帶緊壓而受傷。

此類嬰兒坐墊共有二千一百張進口加拿大，多不符合安全標準，如市民購入這種坐墊，可檢查坐墊的底部，前面的鍋釘是銀色的話，坐墊便需改良背部的角度，並更換鍋釘。

消費者應將坐墊送回零售商，免費改善，新鍋釘限制了坐墊背部的傾斜角度，於是符合規定。

製造於本年十月六日後的同樣坐墊，鍋釘是銅色的，椅背角度符合安全標準，不用送回更改。

成人英語班入籍班 現已開課接受報名

【多倫多訊】聖士提反社區中心與多市教育局及安省公民文化觀光部合辦之成人英語班及入籍班，現已開課，歡迎各界報名參加。

英語班上課時間由星期一至星期五，分上午九時至十一時，十一時半至下午一時半，二時至四時三班，及每星期二及四下午六時半至八時半。

入籍班於每星期二及四下午六時至八時，各班都有華語教師授課。此外，設有週末班，教授英語及入籍課程。

另該中心設有英文電腦班，星期一及三下午六時至九時及星期六上午九時至中午十二時上課，使用英語授課。

聖士提反社區中心地址：貝爾維街九十一號，近書院街之消防局，詳情可於星期一至五上午九時半至下午四時半，電九二五－二二〇三與石太或易太聯絡。

各種外幣兌加幣行情

1988.11.29

貨幣（每一個單位）	收市價
澳洲元	1.0435
西德馬克	0.6870
港元	0.1526
日圓	0.009780
紐西蘭元	0.7805
新台幣	0.04125
人民幣（每百）	31.20
新加坡元	0.6135
英鎊	2.1970
美元	1.1915

以上資料由加拿大商業信貸銀行提供

到處洋溢迎接聖誕熱鬧氣氛 中文黃頁電話簿受各界歡迎

多市掠影

△萬眾歡騰的聖誕節，雖然還有差不多一個月才降臨，但早在十一月中起，市民便開始準備迎接佳節，為購買聖誕禮品，張貼聖誕飾物，忙得不亦樂乎。百貨商店、公司行號的櫥窗都煥然一新，裡裡外外張燈結綵，以廣招徠。華埠龍城商場的大堂，亦佈置了一棵高聳世界的聖誕樹，頂樓活動廣告牌，更不時打出「聖誕快樂」字樣。很多街道佈置的燈飾，晚上已經開始放光，火樹銀花，城開不夜，大多市到處洋溢一片節日氣氛。

△市選、聯邦大選相繼結束，塵埃落定。與當日熱火朝天競選活動相反的是，各參選者「鳴金收兵」，市面所見，競選的海報及木牌，已漸漸消失。新民主黨設於登打士西街五二五號的華埠競選總部，亦已遷離，原日部署策略，接見選民，舉行記者會的辦公室，現已人去樓空。

△本報讀者服務部編印的「多倫多中文黃頁」電話簿，日前已出版，內容豐富實用，印製精美，共搜集了二千多個商戶的資料，其中大部份是華人經營的，也有小部份為華人社區有密切往來的外商。並附加常用參考資料，如國際時差表、中文賀詞等，為讀者提供更多方便。現正免費派發給各社團及個人，務求人手一本。而讀者對這本黃頁電話簿極表滿意，認為比其他少數族裔所編印的電話簿充實及美觀。

△新移民來到加拿大，很多人都面臨適應的難題，有些人甚至因此感到頹喪、憂鬱。是故許多社區中心，不時舉辦一些新移民講座，指導他們適應環境。日前嘉蘭中心及康福心理健康中心便合辦了一個「新的生活，新的挑戰」講座，並邀請兩位新移民現身說法，講述移民感受，綜合他們的經驗，主要是用緬懷過去，要放眼將來，多參加社區活動，注意搞好家庭氣氛，漸漸適應環境，走上新生。

書籍開放出租　請駕臨　士加堡明珠書局　4385 SHEPPARD AVE. EAST UNIT #11 SCARBOROUGH TEL: 754-8769

發音　會話
TV＋錄影帶＋VCR
雙語學英文
本會為閣下製作的初、中、高級英文會話錄影帶替您解決了煩惱
．至接電話也有困難嗎？
．通而整天悶坐家中，您有親戚朋友因語言不甚？須要進修嗎？
．是否講的是美式英文呢？或許您會講英文，但您能避免不講英文嗎？
．在繁忙的美國大都會，
＊全部日常生活會話（絕非零散單句問答題）
＊初級、中級兩套附有國或粵語旁白，美國導師示範每個生字發音，片上英文字幕。
＊高級英文會話課程為具有一般英文程度者學習，內容全部以英文教授，兩位美國導師輪流教授生字及會話（片上英文字幕），現場錄影，最佳訓練及考驗學者記憶、聽及看英文的能力，能在適當場合流利活用。
＊每套錄影帶都附有精美印刷之中英文對照課本（絕非手抄影印本）
歡迎來電索取單章比較　加拿大免費電話1-800-537-4196（陳先生）
國際語言學會 就是您的信心
1350 ARNOLD DR, #204 MARTINEZ, CA94553

唐駝
招牌印刷有限公司
4 DIMENSION GRAPHICS & SIGNS INC.
1720 MIDLAND AVE., UNIT #15
SCARBORO. ONT. M1P 3C8
285-1555
新裝招牌　翻新招牌
霓虹光管　背光膠篷
大廈字牌　地盤廣告
貨車車身　膠字招牌
各色商業　廣告絲印
商業地產　四色印刷
最新電腦　又快又好
價格公道　交貨準時

發記理髮室
華埠曉倫街81號二樓
香港款式．名師主理
李發
理髮洗頭11.00　淨理髮6.00　小童5.50
分店
燕花男女髮型中心
311號士巴丹拿二樓．電話593-0669
最流行男女髮型設計

世界日報是一份最適宜闔府觀賞的報紙。

豪華靚屋

BAYVIEW SHEPPARD
4000平方呎．五睡房華屋．精心設計．特級質料．備有許多精美裝設。
請電：LEVON BODURYAN
445-4100 或 733-1166

雅仕
地毡鬥平！
DUPONT CERTIFIED STAINMASTER CARPET
地毡是本公司十多年來的專長，分店遍佈三藩市、溫哥華、多倫多，實力雄厚，價錢特平！
歡迎電詢．住宅商業．免費估價
全NYLON住宅地毡 美觀耐用．五年保證 $9.95 SQ/YD REG $14.95
最新科技．保證無污 DUPONT STAIN MASTER $15.95 SQ/YD REG $22.95
．比價錢，我們購買力強，管理完善，節省你的時間和金錢
．比品質，我們代理全部都是名廠地毡，無次品，信心的保證。
．比手工，我們的師傅全部由本公司專人訓練，經驗豐富，保證滿意。
SCARBOROUGH 298-1698 44-B MILLIKEN BLVD. SCARBOROUGH, ONT. M1V 4A2
SPADINA 340-1995 310 SPADINA AVE SUITE 204

萬盛行
「常備中國宮殿式天花板龍鳳門龍柱九龍壁宮燈橫枋餐館裝飾」
VANSEN TRADING CO.LTD.
7370 WOODBINE AVE.,#16 MARKHAM,ONT. L3R 1A5
TEL:(416)475-2293

玉女髮廊
經驗豐富專為男女髮型設計配合面型保證令妳滿意。
東區華埠 775 GERRARD ST. E.
TEL: 466-4968

尖沙咀雅閣髮廊
HAIR LOOKS（移師多倫多）
．我們將香港潮流帶到多倫多
典雅．脫俗
．傅漢倫．陳國治 RAYMOND CHAN
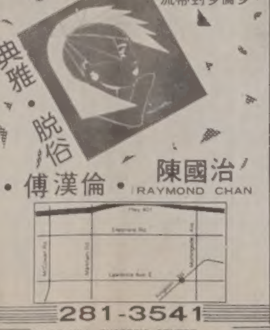
281-3541
WEST HILL SHOPPING CENTRE
4410 KINGSTON RD. SCAR. (AT LAWRENCE)

專業美容中心
PROFESSIONAL ESTHETIC & BEAUTY CLINIC
登打士西街442號二樓
442 DUNDAS ST. W. 2ND FLOOR TORONTO ONT.
598-3121
＊好消息＊20% 八折優待 OFF
所有美容服務及減肥服務，護膚品及化粧品除外。
「光顧特別皮膚護理及熱倒模可獲免費眼部護理，價值$25.00」
「特別減肥儀器可去脂肪及收緊肌肉優待減肥顧客可以$15試用減肥儀器半小時。」
優待由十一月一日至十一月三十日止
免費解答任何美容問題，請電查詢

新雅髮型設計 Wavy Lines
指壓按摩　法國側頭　新娘化粧　漂白換膚　治療暗瘡　修眉修甲　永久紋眉　電殺眼線
MON-SAT 10AM-8PM　SUN 11AM-6PM
正店：393E登打士西街（金獅石酒樓樓下）TEL: 977-8853
士嘉堡分店：（士嘉堡新光酒樓隔鄰）TEL: 754-3888

炸鷄連鎖店
BROWNIES
炸鷄連鎖安大略伊北匹克及溫尼辟！我們發源加西，起自1968年，散佈加西及東方70餘家。投資良機，詳情請洽：
Rhode Island Holdings Inc.
52 ARROW RD. STE 200, NORTH YORK ONT. M9M 2L8
或電：(416) 740-3235（英）
(416) 925-8747 劉國深
週一至週五：九時至下午五時

買好書請來世界日報書局

多市第四移民服務中心 開幕首日已經大排長龍

據負責人表示今後業務將更繁重

【多倫多訊】大多倫多市的第四個移民服務中心，已於星期一在士嘉堡市正式開幕。開幕前已有五十名民眾在服務中心前大排長龍，等候服務。

士嘉堡市的新移民服務中心係位於愛爾斯美爾路（Ellesmere）的購物商場後。此一移民服務中心係為紓解其他三處移民中心過重的業務量而設立。星期一雖是第一天服務，且事前也只在一家日報中刊登小幅廣告，但一早開門時，即已有五十位民眾排隊等候，同時整日也仍有不少民眾斷斷續續前來，辦理各種移民事宜。

該所移民中心負責人表示，星期一只是才開始，今後一傳十、十傳百，知道的人愈來愈多後，該移民服務中心的業務繁忙情形，將不難想見。

士嘉堡市新移民服務中心，每日服務時間為上午八時至下午四時。係服務居住在九號公路、聖克雷爾街、維多利亞公園路，及史克林市界區域內的民眾。

今年度公益金籌款，許多華人熱心參與貢獻頗多，目前沈婉儀女士以三千六百元加幣購得。圖中這瓶陳年白蘭地酒，並當場開瓶與賓客分享，籌款委員之一的王裕佳醫生(右)特別讚許沈女士熱心公益的精神。

多市十位議員組成改革派 將致力阻止市區過度發展

【多倫多訊】多倫多市新選出的市議會中，目前已有十位議員聯合在一起，成立了所謂的「改革派」，準備在下週起正式接任後，一展抱負。

這十位議員所組成的改革派，領導人物傑克．雷頓，已經表示，他們的任務，將是改革業已腐化的市議會，並且抑制市區的過度發展。多市議會共有十七名議員，上述改革派議員，既已佔了十位，傑克．雷頓表示，他們今後的改革作為將無人能夠阻擋。

本來在市議員改選前，極力支持多市建設發展的多市市長伊格頓，在改選後雖再獲連任，但是由於此次選舉，許多支持市區發展建設的議員，均被選民拋棄，在此一情形下，伊格頓也噤若寒蟬，不敢再對市區發展建設問題，亂發言論。

一位極支持多市市區應繼續建設發展的西區市議員冬尼．歐唐納休，此次仍獲選連任。他對上述改革派市議員的看法，頗不以為然，同時他也認為，伊格頓目前的態度，將使他在此任市長任內最多只能擔任一個花瓶的角色，不會有所作為。

上述改革派市議員在下週正式視事後，除改革市議會的腐化風氣，限制市區發展外，並將對多市交通做大力整頓。

小學飲水含鉛量高 應先行放流幾分鐘

【多倫多訊】由於最近安省各公立小學的自動飲水機，供應的飲水中，含有高單位的鉛，省府正呼籲各公立小學每日在使用自動飲水機前，應先放流飲水三至五分鐘，以沖除水中殘留的雜質。

省衛生廳官員表示，各公立小學飲水機中的鉛質，可能來自於使用過久的水管。省府將要求各校，立刻更換新的水管。在未更換新水管前，省府希望各校均能在使用飲水機前，放流飲水三至五分鐘。省府衛生廳並表示經放流三至五分鐘後的飲水機，其水質鉛含量已顯著降低，絕不會傷害到學童健康，請家長不必驚慌。

居民全夜路邊停車 北約克市將加禁止

【多倫多訊】北約克市政府自十二月一日起，將禁止居民全夜路邊停車。北約克市係大多市成員市中，第一個禁止全夜路邊停車的市。

北約克市交通處宣佈，自十二月一日起，每日凌晨二至六時，停泊在街道上的車子，將會被拖走，同時車主必須罰款廿元。

上述禁止全夜路邊停車的規定，適用期間係每年的十二月一日至次年三月卅一日止。其原因為冬季除雪，不希望民眾車輛擋道之緣故。在上述期限以外的時間，民眾仍可在夜間停車於路旁，並不須繳納夜間路邊停車費。

雖然交通處也知道，冬季禁止夜間路邊停車會為許多沒有停車庫的民眾帶來不便，但交通處實愛莫能助。該處只表示希望無處停車的民眾能與鄰居、附近教堂、購物中心等聯絡，以解決冬季夜間停車問題。

【多倫多訊】自十一月廿九日起，伊利莎白皇后道（QEW）東西向車道在位於迪克西路（Dixie）處將改為單線行駛，駕駛人應注意。

上述路段改為單線行駛，係為清除道路工程完工後，所遺留下來的一些材料。其改為單線行駛時間分別為：東向線道，於廿九、卅日改為單線行駛；西向線道則於十二月一日晚十時至次晨五時卅分，改為單線行駛。

就業中心訓練計劃 提供工作技能訓練

【多倫多訊】加拿大就業中心訓練計畫，提供工作技能訓練，課程區分基本職業與技能訓練，包括飛機保養、商業會計、美術、電腦、印刷、金屬焊接等，部份課程並專為婦女及新移民而設。

多倫多地區可撥電話：九七三－四七二二七查詢，通常每週需聽普通資料講座一次，申請者未入訓前需接受技能測驗，如數學、英文的測驗。

在入息津貼方面，申請人在過去一年內，至少有十個星期從事受保職業，則可能有資格在受訓期間領取失業保險金。如未領失業金，而受訓時間每週超過十小時，則可領取訓練津貼，以小時計算，另其他訓練津貼尚包括生活、交通、離家受訓住屋津貼以及撫養援助等。

環境廳印小冊 說明各項計劃

【多倫多訊】安省環境廳介紹該部門對一般環境事務的處理及其各項計畫，特別印製小冊，免費提供市民參閱。

有意索取者，請寫信至：Ministry of the Environment Public Information Centre 135 St. Clair Avenue West Toronto Ont. M4V 1P5。

該宣傳小冊以英文及法文兩種文字發行，如所索取小冊，郵寄重量超過五磅半，則由收信人自付費用。

研討社會福利補助 士市社團定期集會

【多倫多訊】由士嘉堡多個志願團體聯辦的「士嘉堡社區社會福利補助研討會」將於十二月三日上午九時半至四時半，假山頂聯合教堂（Cliffcrest United Church）內舉行。

研討會將討論社會福利補助檢討委員會最新改進社會福利補助系統的報告書，而委員會各成員將出席，並接受與會者提出問題並即答覆。士嘉堡西區省議員里查．京士頓會就上述研究報告發表演說。

參加這次討論會者將有免費午餐供應，如果有需要者更可獲得托兒及接送服務。山頂聯合教堂為傷殘人士更有特別服務安排。

山頂聯合教堂的地址為1 McCowan Rd.（at Kingston Rd.）Scarborough。如要任何服務安排者，請電六九八○九六七、二六五四一○七或二八六四四七七。

士嘉堡諮詢服務處 開剪貼及編織各班

【多倫多訊】士嘉堡華人諮詢社區服務處為老部舉辦西洋立體剪貼、編織以及插花各班，年滿五十五歲者其參加。

上列各班自備工具，並酌收材料費，授課時間：西洋立體剪貼班，下午一時三十分至三時，編織班，下午二時至三時三十分，插花班，下午一時至三時。

報名者請親臨士嘉堡華人諮詢社區服務處（11A Glen Watford Dr. Suite 林11），查詢電話：二九二－七五二○。

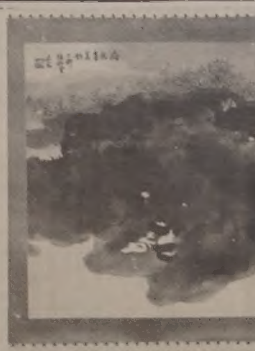

楊延文作品「夜色多美好」。

楊延文畫展

【多倫多訊】位於本市登打士西街二百九十一號二樓的揚子江畫苑，訂於十二月三日至五日，舉行「楊延文畫展」，展出大小立軸、冊頁、扇面作品共六十五件，歡迎各界人士參觀選購。

紐約東方畫廊又選了他七十二件作品，請吳冠中作序、黃苗子題簽，出版「楊延文近作選」畫冊，這本畫冊連同這個展覽在揚子江畫苑出售，是畫家最新成就的紀錄。

獨異公司為自由黨籌款 黃景培說絕對正當合法

反駁安迪布蘭特所提指責

【多倫多訊】安省能源廳廳長黃景培星期二在省議會中，遭保守黨過渡領袖安迪．布蘭特抨擊。布蘭特並要求黃景培引咎辭職。

布蘭特指出黃景培曾接受安省一家獨異能源公司（Unicorp）代辦自由黨籌款的晚餐會。該晚餐會係以黃景培名義舉行，參與餐會的人士，每人並須繳二百五十元。籌得的款項將捐給自由黨做為競選基金。

布蘭特指出，黃景培身為省府官員，接受與自己業務有關的能源公司籌款活動，顯有賄賂之嫌，是以黃景培應該辭職以謝省民。

黃景培則表示，布蘭特指責不實，他認為獨異公司的籌款活動會，屬於正當且係合法，並無不妥之處。省長彼得遜也支持黃景培之說法。

五○三號士巴丹拿街（華埠史班丹拿街五○三號）
客戶刊登分類廣告敬告
為方便客戶刊登本報分類廣告，特於華埠史班丹拿街五○三號「世界日報書局」代辦分類廣告服務。每日上午十時至晚七時，每週營業七天，敬請駕臨指教。

書籍出租（字典、雜誌除外）　世界日報書局　請駕臨 305 SPADINA AVE. TOR. TEL: 591-7883

中文書籍出租
（中區華埠）世界日報書局　地址：305 SPADINA AVE. TOR.　電話：TEL: 591-7883
（士加堡區）明珠書局　地址：4385 SHEPPARD AVE. EAST UNIT #11 SCARBOROUGH　電話：TEL: 754-8769

GOLDEN HARVEST THEATRE 2 嘉禾戲院
186 SPADINA AVENUE, TORONTO· TEL: (416) 869 0046
星期一至五下午六時半至十二時，星期六、日假期由下午一時半至十二時
十一月二十五日（星期五）獻映
一妻兩夫
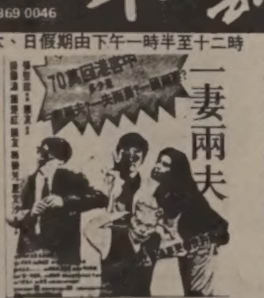
同場放映 畫中仙 午馬導演 鍾鎮濤 鍾楚紅 梅艷芳 陳友 主演 元彪 王祖賢 午馬 吳啓華 主演
下期十二月二日（週五）首映 血玫瑰 藍乃才導演 王小鳳 沈威 林正英 薛芷倫 主演
下期同場 小生夢驚魂 周潤發 梅艷芳 主演

FAR EAST THEATRE 遠東戲院
華埠270 Spadina Ave Toronto 士巴丹拿街登打士西北 後座設有停車場 Tel. 977-7282
正片1:30 5:30 9:30副片3:30 7:30週日假期加映12點副片場
十一月廿五日（星期五）起盛大獻映 大導演楊權最新鬼情傑作 神秘懸疑刺激奇情巨片
借胎生鬼

副片：德寶興銷力作火爆激情警匪巨片 兄弟 湯鎮宗 熊良錫 關海山 萬梓良 李修賢主演
下期盛大放映 德寶出品打鬥刺激奇情感人巨片 血衣天使 關之琳 爾冬陞 夏文汐 湯鎮業 主演
十二月二日三日（星期五、六）午夜場 盛大首映 德寶千萬金元港、美、日聯盟超級巨製 雌雄大盜 楊麗青 秦沛 彭建新 錢世傑 馮淬帆 藤岡弘 岳華 吳君如 黃錦燊 馬斯臣 曾志偉 狄威 吳耀漢 西協美智子 主演

新藝城戲院 Golden Princess Theatre 608 College Street Toronto Tel 532-9006
放映時間：星期一至五，由下午七時半起 星期六、日及假期由下午一時半起
十二月一日（星期四）起盛大放映 掃毒激烈槍戰打鬥巨片（兒童不宜）
天使行動II

單套連場放映，但不清場
十二月三日（星期六）晚十一時三十分午夜場重映一場（兒童不宜）徇眾要求，祇重映一場，向隅觀眾敬請留意！
黑社會刺激緊張打鬥巨片 學校風雲 導演林嶺東 劉松仁 袁潔瑩 張耀揚 主演
下期放映：賣座千萬監獄激情巨片（兒童不宜） 女子監獄 鄭裕玲 夏文汐 冼寶賓主演

新華戲院 SUN WAH THEATRE 芝蘭東街1035號 芝蘭商場對面 TEL 466-3636 466-5274 設有免費停車場
週一至五副7:30 正9:30 週六、日假期正：1:30 5:30 9:30 副3:30 7:30
十一月廿四日（星期四）起盛大獻映 中國故事「封神榜」精彩傳奇 傲視影壇神奇特技性愛鉅作

副片：新東寶「勁」道十足之成人電影 麗人寶春（兒童不宜）
下期放映：張鑫炎導演功夫巨片 黃河大俠 于承惠 于海 孫建魁 胡堅強 劉懷民 計春華 「少林寺」六虎將主演
副片：香艷浪漫奇情大胆演出巨片 阿姐有料 陳惠敏 仙杜拉 嚴秋華 邵音音 羅浩楷 李國麟 主演
十二月一日（星期四）起盛大放映
（逢週二特價日，成人4元，小童2元）

皮爾森國際機場過分壅塞
航空界每月損失達數百萬

【多倫多訊】加航公司總裁荷耶爾．朱諾特表示，因為多倫多皮爾森國際機場的壅塞，國內航空界一個月損失達數百萬元。

朱諾特日前在多倫多對加拿大俱樂部致辭時表示，商業界、有關政府單位與機場附近住戶，必須在諸多問題上盡快達成共識，以防止此情況進一步惡化。

朱諾特致辭是日早上，皮爾森機場因備用充電器故障，交通控制塔台無法發揮作用，使得起飛的班機遭延誤。至少有四十班飛機同時被拖延起飛。

而降落的飛機亦被拖延至少三十分鐘。朱諾特自蒙特婁趕來多市致辭所搭飛機亦遭延誤。

據航空界表示，皮爾森機場的班機起飛和降落，當時延誤長達五個小時。

類似情形亦發生於溫哥華國際機場，但以多市皮爾森國際機場最嚴重。航空公司和旅遊業者曾屢次以緊急方式抱怨機場的擁塞。

皮爾森機場每日進出的旅客和班機數量，早已超過其負荷量。在明年初，該機場的第三航空站將開始啟用，但隨之而來的，亦是更多出入境門和更多容納乘客之空間的需求。

一般認為解決辦法是建第三跑道，但附近居民強烈反對此議，他們最不願目睹機場的交通更趨忙碌。

居民亦反對延長機場作業時間之議。此外，機場缺乏交通控制塔台，亦是令班機延誤的原因之一。

大選後遺症影響保守黨
處理福利問題將受限制

【多大華訊】保守黨內一些分析家表示，儘管贏得大選，保守黨可能在處理社會福利等問題上，反而失去一些行動自由。

這些分析家表示，大選期間，反對黨聲稱美、加自由貿易協定會威脅醫療、退休金、地區發展和生態，其所激起激烈的大眾爭論會留下長期的影響。

保守黨內多數傾向在穆爾尼的第二任期內更進一步撤減社會政策的開銷，由加自大學的社會服務至失業保險金不等，但基於上述因素，保守黨將被迫放棄或以緩合步調從事這些選擇。

保守黨一位負責大選選務和籌募基金者孫人員表示：「我們被釘實在一個小方塊內。在大選期間，社會大眾為我們寫下施政計畫，我們無法自由運作。」

保守黨的主席威廉．賈維斯亦指出，競選期間，自由黨領袖特納反自由貿易協定的聲勢浩大，保守黨新駁斥其所說為公然的謊言，並藉強調保守黨決致力保護社會福利制度，始得以扭轉局勢。

賈維斯說道：「大選的辯鬥，將我們重新塑在偏左的位置上，就大眾的眼光而言。這次的大選，完全是在選一個具社會良心的政府。我們一直具社會良心，只是現在更清楚了。」

尼國難民急劇增加
今後來加須辦簽證

【渥太華訊】聯邦移民部長馬多葛日前宣佈，今後欲進入加拿大的尼加拉瓜國民，必須辦理簽證。

馬多葛在發佈的新聞中表示，對尼國人民的簽證要求，乃是針對該國人民進入加拿大申請難民身分者劇增所作出的反應。

馬多葛在聲明中表示：「雖外交途徑制止蜂擁而至移民人潮的所有努力，對尼國人民要求簽證之措施，乃是最後唯一可施的方法……本國移民法律的完整性必須受到維護。」

馬多葛的發言人表示，自今年元月一日以來，進入加拿大的尼國人民，已超過三千人，在一九八七年，該人數則為一千零三十七人。

愈來愈多婦女吸菸
患肺癌死亡率劇升

【多倫多訊】據加拿大和美國癌症協會的報告，由於婦女較以往更早開始吸菸，每日所吸數量愈多，且吸入愈深，女性肺癌死亡率已急遽上升。

男性肺癌死亡率仍稍偏高，但女性正迅速縮短兩性間的差距。女性吸菸者得肺癌之機率為不抽菸者的三倍，其因肺癌死亡之機率亦為不抽菸者的十一倍。

兩位美國癌症協會研究者自一九八二年開始從事六年期研究計畫，利用向該研究登記之六十一萬九千美國婦女資料，以研究一百二十萬美國人的生活型態。由七萬七千名志願者幫忙收集的資料，再與一九六〇年至一九六四年第一次全國防癌研究所蒐資料作比較。

北美男性因肺癌死亡者，多於其他任何一種癌症，而女性的肺癌死亡率正直逼乳癌的死亡率。

據另一美國癌症研究機構的調查，男性肺癌死亡率，由一九五五年至一九八五年，增加了百分之一百六十，女性則增加了百分之四百。

女性肺癌死亡人數的驟增，已令癌症專家驚心，一般認為是因吸菸之故。

加國工人重視勞資關係
普遍缺乏對工作驕傲感

【多倫多訊】赫斯管理顧問公司（Hay Management Consultants）最近發表一份研究報告，顯示加拿大工人比美國工人對勞資關係的素質比較重視，但加國工人比美國工人缺乏工作驕傲感。

這項報告調查了美加八十家公司，總共訪問了八萬五千個員工。而主持調查的職員表示，今次結果顯示加國工人較重視勞資關係比較特別，因為傳統上工會比較有勢力。

至於兩國工人其他不同處包括工作壓力問題，美國工人表示，刻板式的工作環境最充滿壓力，而大部份人都認為美國公司發展得太快，加拿大工人則認為他們的工作環境十分落後，但很安全。

少部份美國工人感覺到他們的主管要求他們有高水準的工作表現。同時有些美國工人表示滿意自己的薪酬。

雖然很多美國工人感到十分高的工作壓力，但他們認為公司提供他們發展的機會，及充分發揮他自己的技能。

兩國工人在人力資源的見解上有很多相同的看法，這可能是雙方都是有相同的文化背景及商業管理系統，同時很多加拿大公司由美國擁有的緣故。

協助被解僱工人轉業
鋼鐵工會辦拖車駕訓

【多倫多訊】鋼鐵工人工會及鋼鐵企業勞工轉業計畫聯合安排之下，一群前被美頓市希爾頓鋼鐵廠的拖鐵勞工正在崙治布朗書院學習拖車駕駛課程。

如果有需要的話，他們會再資助二十名該廠前工人接受拖車駕駛課程。

由勞資雙方成立的加拿大鋼鐵業及職工會正進行一項三年計畫，為八百名被解僱的鋼鐵工人安排轉業，這批在佐治布朗書院接受訓練的勞工，就是該計畫於第一年的行動。

加拿大鋼鐵業及職工會曾遊說政府改變政策及立法幫助日益衰退的鋼鐵業，及提供工人職業訓練。最後聯邦政府撥款二千萬元進行勞工職業訓練計畫，為全國鋼鐵工人提供找尋新工作、職業輔導。

鋼鐵業及職工會執行總裁萊地．百利表示：「根據他們的經驗大部分工人祇著重找尋新的工作，而不注重轉業訓練的機會。而他（她）們在鋼鐵廠工作了二十至三十年，所以並沒有多大技能重新適應市場的新趨勢。」

美國鋼鐵工人聯合會第六分會會長里奧．芝閣表示：雖然工會希望其屬下會員繼續留在鋼鐵業工作，但事實上世界性的供過於求、競爭情況顯示，未來會有更多的鋼鐵廠被迫關閉。所以要面對現實、幫助受到影響的工人。

在亞馬遜河興建水壩
印第安人生存受威脅
二百五十萬公頃熱帶雨林將被摧毀

【多倫多訊】一名巴西籍印第安首領，日前在多倫多告訴加拿大人，世銀所貸五億美元在亞馬遜河流域建水壩，將令廣大如英國之面積的雨林毀滅，同時將摧毀當地印第安人的生存。

二千五百名凱亞巴（Kayapo）印第安族的首領派阿賓（Paulinho Paiakan），呼籲加拿大人勿資助這個可能掩滅其族人的建壩計畫。

派阿賓說道：「我希望加拿大人告訴他們的銀行代表，他們的錢如何被用來毀滅我們的雨林。」

世銀所貸款額，將令巴西在Xingu河上建兩個大水壩，其為巴西政府二〇一〇計畫中的一部份；該計畫擬在亞馬遜河流域建一百三十六座水力發電水壩。

批評者謂該計畫所建水壩將摧毀二百五十萬公頃的熱帶雨林，並迫遷五十萬人口，包括大量的印第安土著。

透過翻譯，派阿賓告訴多倫多新聞界，他族人住在Xingu河流域上，仍過著傳統的生活，而如水壩在該域建立，其族人將被毀滅。

派阿賓說道：「森林和河流，就是我們的超級市場。」并謂：「如果森林和河流被摧毀了，我們將何以生存呢？」

派阿賓指出，由於一些水壩建立，巴西其他印第安人被迫遷徙，終因水土不服，疾病叢生，而大量人數亡故。

他說道：「一旦我們的族人被遷到別的土地上，就會有多人死亡。」他稱，一旦發生疾病，即四處傳染，而久久不去。

世界野生動物基金會的史提芬．普萊斯在新聞會中表示：「熱帶雨林的消失，是全世界的第一個生態環境問題。」

他稱熱帶雨林的功能，有如地球的「綠肺」，其吸收二氧化碳並製造氧氣。熱帶雨林內亦存有許多全世界其他地方所沒有的生物。

全世界的熱帶雨林，有三分之一是在巴西。

普萊斯說道：「很幸運地，仍有許多熱帶雨林剩存。但很不幸地，它正以快速的步伐在消失中。」

派阿賓至多倫多，乃是其呼籲反上述世銀貸款的全球之旅的一部份行程。其並將於下月向世銀委員會提出其反對計畫。

加拿大至目前尚未表示其將投票贊成與否。

世界日報加强分類廣告服務，接受電話刊登　請電：(416) 362-1788

聖誕節 油漆粉刷大特價
價格保證・油漆保證・水準保證
潔淨保證・門窗防漏・大小工程
・專營高級住宅・辦公室商店・
膠字招牌・油漆招牌・招牌翻新
商標設計・會場佈置・海報設計
・高級的品質・特價的享受・
TEL: 321-1931
國、台、福建、英語，竭誠為您服務。
喜來登 設計 招牌 油漆 公司

嘉楓 專業 地毡清潔
298·6196
採用最新全能自動高級"TRUCKMOUNT"機
高溫・週濾・消毒・去污・去臭・速乾
工廠大廈　商業樓宇　柏文住宅　酒樓餐館　△專業▽
秋季大特價
$29.95
服務超一流・價錢最公道　七天營業・24小時服務

訂閱 世界日報 請電 362-1788 362-1789

平價 電器工程
THRIFTY ELECTRICAL CONTRACTOR
精工安裝100安培 200安培電錶，電暖氣，防火警鐘更換全屋舊電線，承接土庫裝修，免費估價。
廖光邦　TEL: 964-1931　421-4986　CALL 390-7066

中醫師 吳海峯
中國傳統醫學現代化之方脈針灸專家
歷任考試院中醫師特考典試委員，教育部醫學教育委員，中國文化大學教授，中國醫藥學院教授，中華學術院針灸研究所首任理事長……台北市中醫師公會理事長八年。著有大學用書中醫內科學、婦科學、兒科學、處方學、針灸學等書。
新打門診時間，每日上午九時至下午二時（星期日休息）在士嘉堡診所（近建國酒樓）應診。請電（四一六）二九二・一二五三預約。

拳術家跌打老中醫
陸鏡榮
黃飛鴻嫡傳徒孫
地址：士巴丹拿街 18 BALDWIN ST 1 FL TOR
電話：五九八—一〇〇八
中國功夫健身學院同人敬啓

WOODWORKING & DESIGN
KASCO 木櫃設計

●專誠為閣下之寫字樓、店舖或居室提供完美之木櫃設計及施工服務。
●本公司歡迎建築界洽商大量定造木櫃工程。
50 WEYBRIGHT COURT, UNIT A20, SCARBOROUGH, ONTARIO M1S 5A8
321-5790

HITACHI PANASONIC SONY HITACHI PANASONIC SONY HITACHI PANA
75 HURON STREET TOR. ONT. M5T 2A8 TEL. 416-581-1682
悠音音響
HURON ELECTRONICS & APPLIANCES
HITACHI
SCIENCE FOR THE SENSES
VHS VT2700 VT2600 VT2500 VT2350 VT2300 VT3000A

多類影音電器應有盡有 店內大特價
HITACHI PANASONIC SONY HITACHI PANASONIC SONY HITACHI PANA

投資移民法例國語講座
本報與兩單位聯合舉行

【溫哥華訊】溫哥華社區學院定於十二月三日（星期六）舉辦一項有關投資移民法例的國語法律講座。這項講座是由溫哥華社區學院、法律教育學會與世界日報聯合舉辦的，特請黃文威律師就最新的投資移民法例，介紹移民申請的方式與資格。

這項講座在百老匯東街一一五五號的溫哥華社區學院愛德華校園二樓教師室舉行，歡迎對移民問題有興趣的人士參加。講座時間是從上午十時至十二時舉行。參加的人收費三元，查詢報名電話為：八七五—六一一一轉四五五九內線。

中國舞台藝術攝影作品展

【溫哥華訊】華埠中華文化中心，舉辦一項別開生面的攝影展，主題為「中國舞台藝術」，以攝影作品，去表現舞台所描述的人生百態。

這項攝影展的作品，都取材自舞台上的人物造型，包括了中國傳統戲曲、中國現代話劇、外國話劇、芭蕾舞劇、民族舞劇、舞蹈、兒童舞劇、雜技等。

這些作品大多都很能從人物在舞台上的抽象動作，以及其特殊造型，反映人物的個性，以及人類生活中喜怒哀樂的種種。

這些作品是由中國大陸提供的，展出地點是在華埠片打東街中華文化中心綜合大樓二樓。展出將至十二月十七日為止，值得觀眾前往參觀。

加西培正同學會餐會

【溫哥華訊】加西培正同學會為增進聯誼，決定每月舉行一次餐會，十二月的餐會將在十二月一日晚六時半在華埠緬街百樂酒家舉行，歡迎培正的師長同學攜眷參加。聯絡人為林美生（電話三二四—三九五九）。

篤親公所初選新職員

【溫哥華訊】溫哥華篤親公所最近舉行明年度第廿八屆的新職員初選，共選出胡光前、袁廣林、陳喜灼等八十位複選候選人，將再擇期舉行複選。

僑安總會選舉理監事

【溫哥華訊】沙埠僑安總會定於十二月一日至十六日，舉行投票，選舉下屆理監事及職員，十七日下午一時開票。

巴律重返政壇作獅子吼
抨擊自由貿易協定不公平

【溫哥華訊】前新民主黨領袖，曾任一九七二至七五年卑詩省長的大衛．巴律又回到政治圈內，並且大肆批評保守黨政府。

巴律在聯邦大選中，輕而易舉的獲得了國會議員的席位，日昨在溫哥華所舉行的工會會議中抨擊美加自由貿易協定。

他在卅三屆工聯代表大會，向九百名代表指出：自由貿易協定，是對加拿大工作的男女的輕視，我們應予以反擊，否則會被各個擊破。

他說：「祇要我有一口氣就要反對此一不公平的協定。」

這是巴律在贏得十一月廿一日聯邦大選後在廿分鐘的演講中，巴律呼籲工會人員團結以保障工作。

他指保守黨及大資本家對自由貿易協定的說法，全是一派謊言。

在大選後，美國公司在加拿大的吉來特公司（專製造剃鬚刀）及匹茨堡油漆公司大加裁員，他預測，這種裁員行動將陸續增加。

他說：保守黨謀求達成此一協定，為的是不顧在開始執行前見到它的崩落。

早先，卑詩省勞工聯盟主席肯．喬治特說，穆龍尼總理在執行自由貿易協定前，有義務解除人民對此一協定的疑慮。

狂徒飛車警騎大追踪
美警協助圍捕送拘辦

【溫哥華廿八日電】昨天有人開快車，在溫市西南河邊路飛闖雷達偵察機，溫市警察騎上電單車追蹤，沿途警號嗚嗚，風馳電掣追到近邊界海關處的和平門，狂徒竟不顧一切駛上草地，轉向折回美國I-5公路。溫警追了八十公里直至跨過伯令咸，才獲得美國邊界巡邏隊三輛警車協助攔截，把這輛狂飆的汽車包圍截停。

車內的嫌疑人物拒絕打開車門，美方官員無法可施，惟有打碎他的車窗，才逮住一名男子，送入華特康地方監獄暫押。

這次警方演出追車不良的活劇，不免會使人生出疑問，就是溫警既然追他不上，何以又不電請騎警及附近市鎮警察幫手攔截？

當那輛車子衝過雷達偵察器後，竄過皇后道及菲沙橋，直上第九十九公路。

有三輛三角洲的警車，見情形不對也曾參予後追，但轉入高速公路時就退出了，據三角洲警局發言人昨夜解釋說，最大原因是無線電話說得不清。以為會有騎警公路巡邏隊協助，誰知沒有。

車子循高速公路駛到島格拉斯交界處時，一輛三角洲警車又趕來，但尾隨至邊界就停下。據他們表示，絕對沒有權力越過界辦案，那是美國的地界。

溫警的車部一直追到越過佈尼第以至布賴恩之南二十公里。

溫警發言人堅持說：『我們有權越界追捕嫌疑人物，此所謂近「距離追緝」。』

加強少數民族間溝通
省府委任24名諮詢委員

【溫哥華廿九日電】昨晚七時半，卑詩省秘書兼內閣委員會主席烈德，在卑詩會所舉行酒會，參加者有省府內閣成員、華裔女法官簡穎湘、人權法庭主任梁承基伉儷，及各民族、社團首長僑領，新聞界等約五百人。

烈德致開會辭後，由省長溫德遜致辭，略謂，此次盛會，參加之各少數民族代表，踴躍異常，省府為加深與少數民族團體間之瞭解、溝通，特委定文化傳統諮詢委員會委員廿四人，擔任起互相溝通之橋樑及促進文化交流，該委員會代表三十種不同文化團體及三十五種方言。

致辭畢，省長即分別頒給委任狀，並由各委員分別自行介紹姓名籍貫。該委員中包括華裔四人，有維多利市張煥章，本拿比市李炳華，溫哥華余國定及劉兆麟等。

銲接水管不當
溼街火警一起

【溫哥華廿九日電】昨日中午溫市溼街3763號柏文大廈失慎焚燬，該屋住戶均已居住多年。

消防隊趕至灌救時，頂樓已燃燒起來。火勢熾烈，煙霧瀰漫時，一名老翁冒險衝入該屋，將他的高齡八十六歲、坐輪椅的老妻及所藏古玩搶出。

起火原因是水管匠銲接屋內水管時，不慎觸著木樁。損失達五十萬元。

五男女緋聞鬧上法庭
雄辯下被告得直
性侵犯罪不成立

【溫哥華廿九日電】新西敏地方法院昨日開審一宗凌晨三時女子往赫基地遭強姦案。一名四十一歲，已有兩子女之女子偕女友在夜店會晤三名男子，互作淫褻談話後，女子即換去女友，隨三陌生男子返康德勒家中，被男子威博文用刀威脅，拖入房內施暴。

主控官與辯護律師為該女子是否出於自願，爭辯頗烈。

辯護律師李察．雙克指該女人後感自願，隨陌生男子返家，當然料到會發生「性」事。主控官則說，即使她于夜隨男子回家，亦可能說「不」拒絕行淫，但事實確遭行辱。

被告威奴、威博文及約瑟、康德勒。法官威廉．路路比經聆訊認為「性侵犯」不成立，將於今日由陪審員判定。

威博文是美國商船船員，同時被控攜有利刃危及公共安全。據原告女子稱，被誘往康德勒家中被拖入房，被告持刀相向施以強暴，頸項留有齒痕，擦傷痕及屈斷手指，衣褲均被撕破。但被告則指係女子自願獻身；另一被告康德勒供稱，並未侵犯該女子。

辯護律師指出，據夜店老闆指三男二女作挑逗性行談時，是女子先引起的。

假日酒店換老闆
香港鄭氏集團承購

【溫哥華廿九日電】又一家溫哥華大酒店被太平洋邊緣地區資金所收購。

位於溫市西百老匯街的假日酒店，有二百個客房，以一千七百萬的代價轉賣給香港鄭氏集團。

哥答．史密斯地產公司經手此一筆交易，該公司總經理湯尼．葉指出，該酒店轉手後，將仍使用「假日酒店」名義營業。

他說：鄭氏家族在香港及澳門經營有多家酒店。

葉氏又指出，鄭氏家族由鄭裕彤主持，這是在加拿大的首次投資，且該家族在九龍擁有帝國酒店、九龍香港麗寶石酒店、九龍的麗新哥大酒店等。

在過去三年，亞洲來的資金對溫市酒店業特別感到興趣，上星期日本的集克比公司，收購了海參酒店，售價未對外透露，該公司並有意收購其他連鎖酒店，日本的賣主對溫哥華地，本省的惠色勒山及阿省的班福遊樂區的酒店正在加緊進行收購。

生命會示威反對墮胎
每月廿八日定期舉行

【溫哥華廿九日電】昨（週一）下午，溫市反對自由墮胎的生命會，有一百三十名男女，在域多利街及四十四街處之墮胎診所前舉行和平示威，封鎖該診所約兩小時，並定以後每月二十八日必在該處示威。

主張自由墮胎發言人譚普曼昨日說，儘管示威也阻止不了診所為婦女施術可謂徒勞。但她不允說出曾有為人作人工流產。

此次大選，溫市東區競選第三之保守黨候選人保羅．尼路邊指出，該診所似乎尚未「發市」，和他同時參加示威者尚有環視福音佈道家基勒：文登賀神父及三名修女。

示威者齊集後，即有八至十名身穿綠背心的在門前佈上陣營。

當時有一婦人要進入屋內請另一醫生診病被阻，大發牢騷，經人解釋該醫生在墮胎診所開幕前已遷址以避。

警察巡邏車泊在附近嚴密監視。

尼路邊及生命會主席貝蒂等連表示，除非該診所能獲得卑詩醫學院任命，否則不許動用手術。

據醫學院註冊主任克指出，該院在視察中，調查醫院之外設外科診所者有十五家，須視其設備是否合格，但對該診所，尚未開始查驗。

我參加國會大選的感想

梁立有

在這次加拿大國會大選中我以唯一之華裔國會議員候選人，代表自由黨參加溫哥華東區角逐國會議員的席位。在華人社區的支持下，雖未能當選，但對僑胞的大力支持和鼓勵，隆情厚意，使我畢生難忘，我在這裡，謹以熱誠向各僑領各僑團各僑胞，致以萬分的感謝！

在競選中，我曾親身拜訪東區一萬二千戶家庭，亦參加過數次候選人辯論大會，也曾拜訪各少數民族的團體，及數十座各英文大廈。數月來參加社團宴會，和發表演講數十次之多。我的反對黨候選人對英文傳播媒介發表對我不負責任的言論攻擊，而英文傳播媒介替他一一發表。當我提出反駁的意見時，他們拒絕刊登。這種不公平的傳播，亦是使我們失敗因素之一。當然，我個人的政治經驗不足，助選團的組織未達十分完善，也是主要的因素。

我這次競選雖然遭遇到失敗，但以我初次參加競選，而能夠在溫哥華的東區，獲得一萬二千的選票，比起保守黨的候選人的六千選票來說，我比他多了一倍。而全卑詩省的自由黨候選人（除黨領袖端納例外）我所得的票數比率，是其中最高的，佔總東區票數的百分之三十。卑詩省自由黨人的平均票數比率是百分之二十。但政治選舉是沒有第二名的，所以此次我的參選，終歸是落選了。

我最感到遺憾的是溫東區有一萬七千多的選民，那天沒有去投票，以華人及少數民族在溫東區佔百分之七十五的比例來估計，即有一萬二千多人沒有去投票。我相信他們絕大部份是支持自由黨及支持我本人的。可惜我和我的助選團未能使他們前往投票站投下他們神聖的一票。

我今後會致力於推動公民投票教育及繼續為僑社服務。我會透過我與自由黨領的良好關係，爭取華人平等權利，加入頭稅的補償問題，又如最近所發生的老鼠禁止部份中國食品入口的問題，我都會要求自由黨的黨領端納在國會中，以反對黨領袖的地位，為我華人爭取合理的解決方案。

在加拿大有五十多萬華僑的國度裡，只有我是這屆大選的華裔國會議員候選人，可見政治人才尚零。我這次參選雖然失敗，但我希望能夠以身作則起帶頭作用，企望有更多更多的華裔人士踴躍而來，踴躍參加今後的各種競選活動，使到未來的加拿大政治舞台上，有我華人登上一些席位，為我華人在加國謀求合理的權益和人權保障，開出美滿的果實，爭取華裔在加國政治史上的光榮，更希望我華裔今後不要放棄投票權，聯合一致選出華裔人士的候選人來，我這次個人的失敗，就是明天華人社區成功的開始。最後我仍然念念不忘要感謝華人社區及各界僑胞的支持愛護，希望重會有日。

本報分類廣告華埠服務處：世界日報書局（305 SPADINA AVE.）
營業時間：每日上午十時至晚七時

中文書籍出租
（中區華埠）世界日報書局　地址：305 SPADINA AVE. TOR.　電話：TEL: 591-7883
（士加堡區）明珠書局　地址：4385 SHEPPARD AVE. EAST UNIT #11 SCARBOROUGH　電話：TEL: 754-8769

POINTTS
The Traffic Ticket Specialists
FREE CONSULTATION • AFFORDABLE REPRESENTATION
ONTARIO'S LARGEST AND MOST SUCCESSFUL TRAFFIC TICKET AGENCY
2040 SHEPPARD AVE. EAST, SUITE 204
電話：(416) 490-6592 免費垂詢，收費低廉

歐花燒焊鐵工廠

地址：50 Silver Star Blvd. Unit 241 Scarborough Ont. M1V 3L3
專門焊製鐵閘、欄桿、避火梯、窗架，並修理餐館爐頭、雜碎鑊、厨房用具，以及一切鐵器、銅器不銹鋼，承擾一切大小工程免費爲客估價，本廠並聘有註冊工程師設計與施工，取入伕紙快捷妥當。
價錢公道，包君滿意
請電：291-7751
住家：886-4598

美蘭閣房屋裝修器材公司
MIDLAND COURT HOME IMPROVEMENTS CENTRE LTD.
3380 MIDLAND AVE. MIDLAND COURT BLDG. UNIT #10
(416) 754-7652
SPECIALIZES IN:
CERAMIC & VINYL COVERING
PAINT
WALLPAPER
PLUMBING, DUCTING WORKS
HARDWARE SUPPLIES & ACCESSORIES
專營：冷暖氣輸送管
瓷磚、膠地舖、油漆、牆紙、水喉用具、鐵器及其他裝修器材。

清貨大減價
EVERYTHING AT COST MUST BE SOLD TO THE BARE WALLS

(NOT EXACTLY AS ILLUSTRATED)
七件睡房傢俬 連柏櫃 $559.95
大件睡房傢俬 連床及墊 $299.98
三件傢俬 沙發及兩椅 $299.50
Cash 'n' Carry Box & Matt. 單人 $79.00　雙人 $99.00　皇后型 $159
UNITED FURNITURE FACTORIES
455 KING ST. W. 597-1226
W. of Spadina

王載華律師
OSCAR C. WONG
承辦
移民申請
地產買賣
刑事庭訴
交通案件
以及所有
法律事務
專人照顧
LENDE KERBEL & WONG ASSOCIATES
地址：180 DUNDAS ST. W. SUITE 305
電話：(416) 598-7876　593-9776

移民顧問
(1) 難民移民
—你是否非法居留在加拿大被移民局扣押，遞解或聆訊
(2) 投資移民捷徑
—投資十五萬元以上
—免寫投資計劃書
—全家可選擇任何城市居住
(3) 親屬移民
—幫助親屬，兄弟姊妹來加拿大
—探親及擔書簽證，婚姻等等
(4) 獨立移民
—職業，企業，自僱，退休
—在此推進或探親，而想居留
KAM CANADA
481 UNIVERSITY AVE. PENTHOUSE, TORONTO
EDDIE KAM 甘定深
971-9333

國際移民顧問公司
INTERNATIONAL IMMIGRATION CONSULTANTS
我們有專人在港台、東南亞協助你、親屬辦理移民手續的。我們辦理新移民法下，申請親屬移民、留及一切領美國移居個案。
多倫多請聯絡：
MR. S. CHAND
TEL: (416) 246-1226　785-6560
1886 EGLINTON AVE. WEST 1ST FLOOR, TORONTO, ONT.
溫哥華：(604) 254-7777

CHOY WONG & CO.
CERTIFIED GENERAL ACCOUNTANTS
會計師樓
王國基 EDDY WONG　蔡本堅 PETER CHOY
• 稅務 • 電腦諮詢
• 會計 • 移民投資
2094 BRIMLEY RD. #1A SCARBOROUGH
（品珍商場神燈酒樓側）
☎ 297-5034　754-8154

牙科醫生遷址啓事
由一九八八年七月份開始
牙科醫生 陳氏翠柳
(DR. TRAN THI THUY LIEU)
牙科診室已遷往下列地址
995 DUFFERIN ST.
TORONTO ONTARIO
（DUFFERIN STATION & DUFFERIN MALL 之間）
預約電話：538-0758

逛書局！
中國城只有世界日報書局才能滿足您。港台書報雜誌、文具、禮品、唱片、錄影帶、唱帶，包羅萬象，省時、省錢、省力。

CAPTAIN CONSTRUCTION公司

士嘉堡精華區推出湖景靚屋

△多倫多建築業發展蓬勃，競爭日趨激烈，很多建築公司都努力不懈，希望把建築業的業務推向高峰，發揚光大。

在各建築公司中，建築公司Captain Construction在建築行業中發展迅速，名噪一時。它的負責人Mr. Henry Kaptyn孜孜不倦的精神，久為業者敬佩。

Captain Construction在多倫多的黃金地帶士嘉堡區推出新盤，位於Kingston Road繁盛區份，名為Kingsmere Village，真正是靚區中的靚屋，該盤推出不久，買家者蜂擁而至，排山倒海，主要就是它的間隔實用，環境優美，湖光山色，康莊大道，有如世外桃源。

Kingsmere Village推出的一期，面積由二千五百六十五平方呎至四千一百六十六平方呎，深受廣大的置業者歡迎，其中最受華人歡迎的首推四千一百六十六平方呎大單位，特大面積，地段遠至六十呎，售價只從三十九萬餘元起，五大睡房，物超所值。

Captain Construction建築公司，歷史悠久，出類拔萃，是值得信賴的屋宇發展商。地盤地址：Old Kingston Road（從Ptunion轉入約一哩）電話：二八六－六四一四。

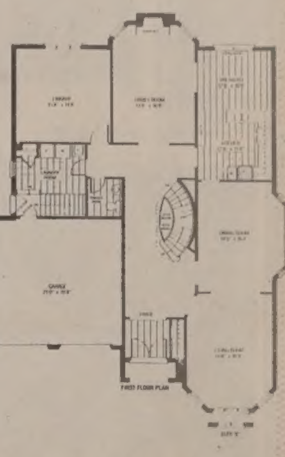

KINGSMERE VILLAGE 間隔實用，富麗堂皇。

集友商場隆重開幕　舉辦系列表演活動

△位於士嘉堡Brimley與Huntingwood之集友商場（Chartwell Shopping Centre），經多時的籌備與策劃，業已於十一月二十九日中午隆重舉行開幕典禮，並邀請主持剪綵儀式，出席主持該項開幕剪綵儀式有士嘉堡市長、國會議員狄勒李、Jim Karygiannis、省議員居靈，君王集團（Monarch Group）總裁巴森慈及士嘉堡小姐朱莉莉。

是次盛典最為特色是一個巨型鮮忌廉蛋糕切餅儀式，該蛋糕是由商場內的聖安娜餅屋多位師傅花了八小時合力製成的，約三十八吋高，二十吋直徑。

君王集團總裁巴森慈表示，士嘉堡近年的商業及人口增長日益迅速，對於購物商場的需求，亦不斷增加，因此希望集友商場第二期能為此間社區提供更多購物的選擇。

巴氏續稱，該公司希望能使集友商場成為一個獨特的商場，務求促進中西文化交流，吸引更多遊客。

為配合開幕盛典，集友商場內更安排一連串的表演及餘興活動，包括中樂、中國舞蹈絲帶舞、中文書法、舞獅及太極拳示範表演等。

圖：士嘉堡集友商場開幕剪綵儀式，主持剪綵有士嘉堡女市長JOYCE TRIMMER（右二），君王集團巴森慈（中），省議員居靈（左二）及士嘉堡小姐朱莉莉（左一）等。

設計獨特　運用得當　小廣告也有大功效

△商品的推銷，某種服務的介紹宣傳，都需要藉助於廣告。任何一種經營，離開了廣告，便不可能得到成功。

對小商家、小本經營者來說，最經濟實惠的，莫過於利用報刊小型廣告。其所以選擇小型廣告，是因為報刊大型廣告收費一樣很高，而且如果利用不當，效果不一定最佳，唯有小型廣告所需費用不多，要是廣告設計得好，利用得當，還可收事半功倍之效。

廣告的創作技巧，設計如何撰寫廣告標題，內容都將是促使廣告效果走向成功或失敗的因素。

所以往往有許多朋友迷信大報的效果，認為只要登廣告上去就會有效果。殊不知，在眾多的廣告中，要想博得讀者瞬間掃描的眼光盯住在您的廣告上，是要有突出的設計、內容和標題，不然一切都枉然。

雖然報刊小型廣告有其一定的效果，但紅花仍需綠葉來襯托。

利達工商城潛力足　運通置業獨家代理

△賓頓市Brampton為加拿大目前發展最快的城市，該市每年平均擁有一百五十畝土地撥作工業發展用途，但其工業地稅卻較多倫多市及鄰近地區為低，原因在Brampton的增長計畫，管理完善。

為配合匹爾遜國際機場第三跑道擴建，利達工商城即將呈現，這是一個接近機場的工商業中心Highway 7 & Delta Park Blvd.。

全部建築有三座，佔地面積約十二萬平方呎，單位面積由九五三平方呎起，分單位出售，可有百分之十五面積做零售及餐館。外型設計華美新穎，瞻雅美觀，車位充足，各單位間隔實用，光猛多窗，每平方呎僅售價八十元。

運通置業有限公司獨家代理，歡迎各界發商置業人士洽詢：電話：二九七－九二三四，FAX：二九七－六七一六Steven Green。地址：70 Silver Star Blvd. Suite 102, Scarborough Ont. M1V 3L4。

芝蘭商場萃集多種商業　購買東方食品僑胞稱便

△萬眾歡騰聖誕、新年將至，各大商店，購物商場，七彩繽紛，全作聖誕、新年的裝飾，在這節日的來臨，到處人山人海，相爭選購各類禮品、禮物。特別是一些購物中心、商場，除了節日佈置得美輪美奐之外，更為了吸引顧客，舉辦各項活動，且為莊方便顧客，特延長營業時間。

「芝蘭商場」位於東區華埠的一間佔地三萬多平方呎的規模宏大的購物商場。是加國著名Cambridge Leaseholds Ltd.，機構屬下的一間大商場，擁有三十多間商場，遍佈加國各大城市，而內部開設的各行各類商號，林林總總樣樣齊備。「芝蘭商場」是其中的一間別具規模的購物中心，內部設有六十五家商號，包括有貨式最齊備的Sears大百貨公司，和價錢大眾化的Zellers百貨公司、超級市場和男女時裝公司、中國快餐店等。

商場內華人最為喜歡光顧的Mircle Foods Market，不論日常用品、糧品、食品、蔬菜肉類，應有盡有，而且價錢廉宜，貨式新鮮，加上為華人購物方便，增設華人食品部，銷售華人日常普通食品，如香港、大陸、台灣出品之罐頭食物、蠔油、醬油和各種華人麵食等。「芝蘭商場」位於1000 Gerrard St. East。

FLAMINGO ROAD 首屈一指

各國佳麗舞姿輕盈曼妙

△在多倫多，很多人都喜歡到一些脫衣舞夜店度過一個別開生面的晚上，在多市大約有三、四十間夜店，其中不乏一些情調優雅、浪漫迷人的脫衣舞夜店，值得喜愛夜生活的人士一遊。

在這裡誠意為閣下介紹一間裝飾豪華、古典優雅的著名脫衣舞夜店，名為Flamingo Road，該夜店在大多市赫赫有名，每晚都舉行一些活色生香的節目，輕歌妙舞，氣氛非常熱鬧，在大多市可說首屈一指，口碑載道。

該店大約有三十多位來自世界各地的佳麗，有韓國、法國、西班牙、葡萄牙及波多黎各等美女，輪流在台上演出精采豔舞，輕盈的舞姿，配合強勁的音樂，在台上使出渾身解數，風情萬種，風姿綽約，看得觀眾拍案叫絕。

本星期該店更重金禮聘一位享譽東方的脫衣舞皇后Miss Angie，她來自韓國佳麗，樣子甜美，魔鬼身材，肌膚雪白，而且待客熱誠，深受顧客們支持。她的工作時間由下午四時至深夜一時，歡迎各位賜教。

還有其他來自蒙特婁的美女，活潑可愛，身材均勻，大部分是法裔的加拿大人，美貌如花，最合東方人的品味。

地址：3705 Chesswood Dirve., Downsview。電話：七五五－四四八二。

喜萬年酒樓夜總會 Pot of Gold CHINESE RESTAURANT TEL: 598-8888
393 DUNDAS ST. W., 2ND FL., TORONTO, ONT. M5T 1G6　中區華埠登打士西街393號式樓

香港酒廊新秀 李菁菁小姐

香港影視紅星何嘉慧小姐

社團訂餐一律歡迎
華麗禮堂一流音響燈光特大舞池
夜總會歌唱晚十時開始歡迎宵夜聽歌
本月特價龍蝦 買一送一 $6.99
—聖誕聯歡餐舞會—
十二月廿四日（星期六）聖誕前夕
港台紅歌星助慶，幸運抽獎（禮品豐富）

PHỞ HÒA 和 牛肉河粉 Vietnamese Restaurant
393H DUNDAS ST. WEST
TEL: (416) 597-8395
25分支店 遍佈全球

WALWYN STODGELL COCHRAN MURRAY LTD.
283 SPADINA AVE. # 208, TORONTO, ONT. M5T 2E3
備有中文本美、加投資簡介，請來電或寄以上地址索取：
姓名：…… 電話：……
地址：…… 郵區：……
楊協群 RICHARD YU 977-0270
金利來證券（華埠士巴丹拿街分行）
・美、加、香港股票／期權／互惠基金／貴重金屬
・RRSP／定期存款／政府公債（非居民免稅）
・提供新移民及非本地居民各項投資方案
・國、粵、閩南語服務

廣州老字號 WING CHEUNG 永祥珠寶行
280士巴丹拿街（龍城商場大堂內）
1925年創於廣州　電話：596-8688
專營 珠寶玉器・紅藍寶石・自設工場・珠寶玉石
黃白金飾・名師設計・鑲製修理・免費估價
主理：陳景濂　陳志輝　陳志鴻　陳志剛
永恒珠寶鑽　祥瑞贈親朋

啓明眼鏡　華埠第一家　16年忠誠為僑胞服務
總公司：Suite 102, 302 Spadina Ave. Toronto 597-8850
分公司：3608A Victoria Park Ave. Willowdale 491-8832
DR. E. CHOW　周樹鎬　驗眼醫生　隱形眼鏡專家
DR. S. TSANG　曾達明　驗眼醫生　隱形眼鏡專家
MAIN OFFICE SUITE 103, 302 SPADINA AVE. TORONTO 5972328
BRANCH OFFICE 3608 VICTORIA PARK AVE. WILLOWDALE 491-6886

Hair Design LE THANH 麗星 男女髮型設計
418 DUNDAS ST. W., TORONTO.
假如閣下對自己髮型或髮質有所疑問，請立即到「麗星髮廊」，本院特聘四位經驗豐富、細心、熱誠的髮型師親自為閣下作專業面部設計
保證會令閣下稱心滿意，倍覺清朗
另有特效暗瘡、雀斑、黑斑藥。
特別：生髮藥及防止掉髮藥、生鬚鬍毛水。
—增設美甲修甲服務—

TEL 591-9266 JENNY

鴻運樓
45 BALDWIN ST.（原京湘樓）
京川滬口味名廚主理
正宗北京烤鴨三吃 $19.95
特設烤鴨和菜多款
電593-4035

金寶菜館 KIM BO L.L.B.O. Restaurant
360 Bathurst St. (at Dundas)　Tel: 363-7817 Toronto
牛肉七味

新興記　中區華埠登打士西街108號　電話：977-3412
海鮮總匯　新派粵菜
本店以大眾化價錢推出以下冬令補品
太史菊花蛇羹 例：$7.95 位：$4.50
支竹羊腩煲 $7.95
淮山杞子燉牛腰 $6.00
竹筒鮮人參燉鴨 $6.50
紅燒山瑞 $13.50
另設：禦寒火窩 特價酬賓小菜
紅燒鴨鵝 $3.99　生蠔 $1.00　椒鹽蝦 $3.99　蟹鉗每只 $1.50
本期特別介紹— 豉汁青口 每磅$1.50　四和菜 $24.95　六和菜 $42.50
並設貳樓貴賓廳　歡迎預訂喜筵

興道印刷廠（即前利旺印務）MADISON PRESS
專印：外賣餐紙・價錢最平・服務最好
1708 EGLINTON AVE. W., TORONTO, ONT. M6E 2H5
TEL: 782-9888 PAGE NO. 982-9310 歡洽
誠聘印刷工人 兼職或全職

新萬寶酒樓 NEW TREASURE RESTAURANT 150 DUNDAS ST. W. TOR.
訂位電話 977-3778

CROWN AUTO REPAIR
・經驗豐富
・收費公道
・精工修理各式
傳統及電腦控制汽車
廿四小時緊急拖車：366-2275
145 TECUMSETH ST. TORONTO

金馬車夜總會 Café Yorkville
1280 BAY STREET, TORONTO, ONTARIO TEL:924-6358
一流音響・京湘川菜
氣氛親切・南北點心
晚餐宵夜・名廚主理
特聘 港、台、東南亞紅歌星 落力演出
◀不收入場費，七天營業，下午五時至凌晨二時▶

香港玉女歌星 黃嘉文

馬來西亞性感紅星 江梨

東來順 TUNG LAI SHUNG
24 KENSINGTON AVE. TORONTO, ONT
TEL: 416-596-7609
冬天來臨 該進補了！
正宗涮羊肉（打邊爐）另有各種北方小吃麵點
將於十月十五日（星期六）在東來順分店上市供應
營業時間
星期一三四下午四時—凌晨二時
星期五六 下午四時—凌晨四時 上午十一時—凌晨四時
星期日及假日上午十一時—凌晨十二時
逢星期二休假一日
歡迎僑胞光臨指教
地址：士巴丹拿新逸酒家後面豬太街內

成興海味　真正海味店 伍佰餘種
土產多，多到你未見過
補品齊，齊到老少都啱
魚翅 鮑魚 花膠 冬菇 蝦米
燕窩 海參 元貝 鹹魚 參茸